



Comité de Diálisis
Servicio de Salud Metropolitano Central
11 de junio 2015

E.U. Doris Bonnemaïson S.
Coordinadora Comité De Diálisis

Objetivos

- Revisar las derivaciones a centros de diálisis externos correspondientes a la jurisdicción del SSMC en mayo del 2015.
- Derivación de pacientes nuevos según puntaje técnico.
- Varios

Movimiento total de pacientes en diálisis realizado en mayo 2015 correspondientes al SSMC

TRATAMIENTO	Total
HEMODIALISIS	20
PERITONEODIALISIS	1
Total General	21

Origen de la solicitud de movimiento de paciente en los centros de diálisis en mayo 2015 del SSMC

ORIGEN DE LA SOLICITUD		PACIENTE NUEVO	PERMANENTE	INGRESO INSTITUCIONAL	TRANSITORIO	Total
SSMC	HCSBA	9	6			15
	HUAP	3				3
	HEC	2				2
OTRO S.S. NO R.M.			1			1
OTRO S.S. R.M O GENDARMERÍA						
Total General		14	7			21

Movimiento total realizados en centros de diálisis correspondientes a la jurisdicción del SSMC realizado en mayo 2015

MOVIMIENTO	TRASLADO		TOTAL
Ingresos		HD Y PD	13
	Paciente nuevo	Ingr. Institucional HD Y PD	
	Traslado permanente		2
	Transitorio		
	Total		15
Traslado intrared	Diálisis extra		
		HD	
		Cambio de HD A PD	1
	Permanente	Cambio de PD A HD	
	Reingresos		1*
Total		2	
Egresos	Alta		1**
	Permanente		3
	Transitorio		
	Total		4
Ingreso en otra red	HD Y PD		
	Total		
Total general			21

* Reingresa por rechazo de trasplante

** Paciente rechaza tto.

Ingreso y traslado de pacientes a centros de hemodiálisis Santiago Centro - Estación Central en mayo 2015

CENTRO DE DIALISIS	PACIENTE NUEVO	TRASLADO PERMANENTE	INGRESO INSTITUCIONAL	TRANSITORIO	Total
ALBURA					
DIALY	2				2
FUTURO	1				1
RONDIZZONI	1				1
SAN ISIDRO	2				2
U. CATÓLICA	1	1			2
VIDA DIAL	1				1
Total	8	1			9
Total General	14	3			17

Ingreso y traslado de pacientes a centros de hemodiálisis Santiago Centro - Estación Central en mayo 2015 según criterios de derivación pacientes nuevos: Puntaje técnico (n=8)

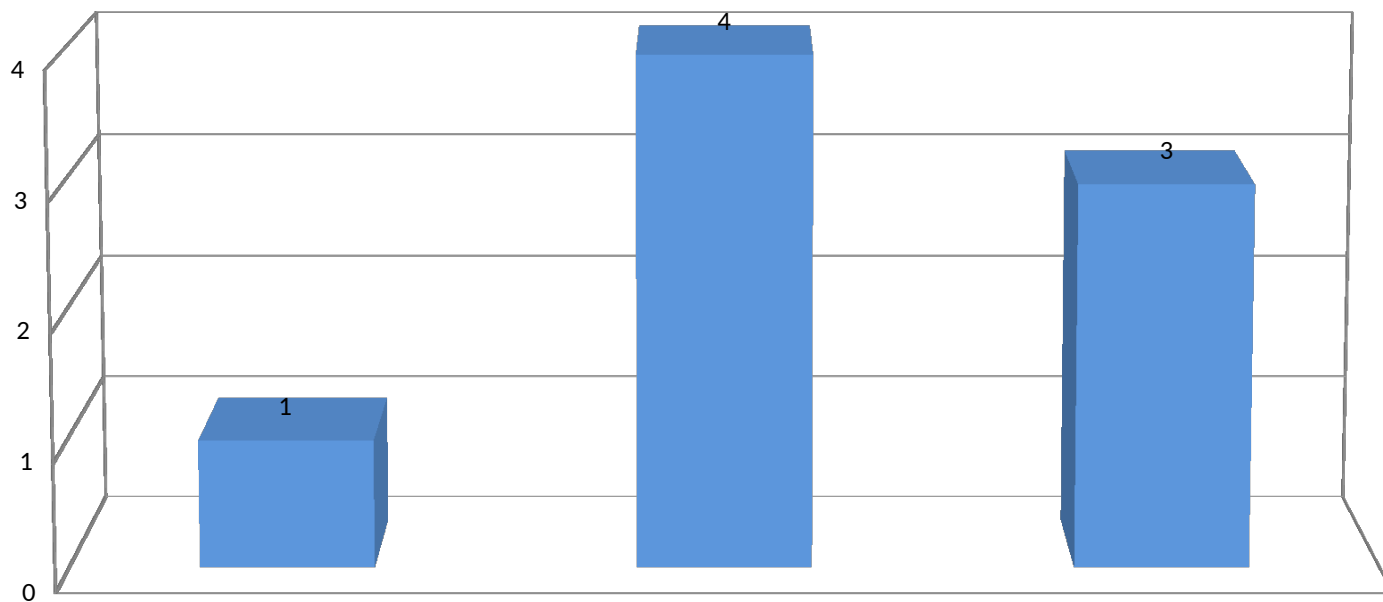

Se respeta orden de puntaje técnico y cercanía geográfica.

PUC no tiene traslado

Vidadial con 4° turno

San Isidro por indicación médica y FAV con mal desarrollo

Ingreso y traslado de pacientes a centros de hemodiálisis de Maipú- Cerrillos en mayo 2015

CENTRO DE DIALISIS	PACIENTE NUEVO	TRASLADO PERMANENTE	INGRESO INSTITUCIONAL	TRANSITORIO	Total
ALFADIAL	2*				2
MAIPÚ PADRE HURTADO	1				1
SAN ANDRÉS	1				1
VITTADIAL	2	1			3
Total	6	1			7
Total General	14	3			17

* 1 reingreso

Ingreso y traslado de pacientes a centros de hemodiálisis Maipú - Cerrillos en mayo 2015 según criterios de derivación pacientes nuevos: Puntaje técnico (n=6)

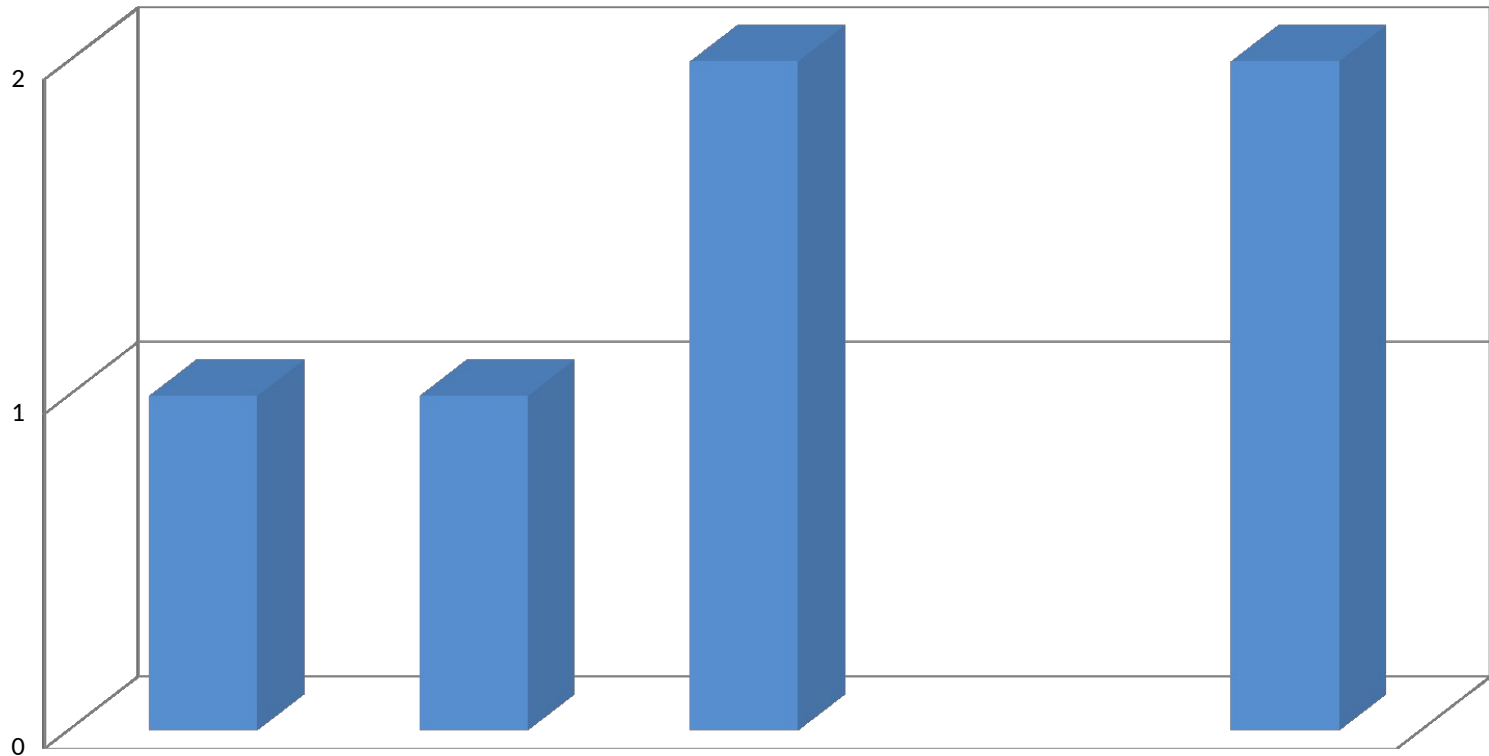

Se respeta orden de puntaje técnico y cercanía geográfica.
Padre Hurtado único centro en cerrillos
Escases de cupos en Maipú

Ingreso y traslado intrared de pacientes a centros de peritoneodiálisis en mayo 2015

CENTRO DE DIALISIS	PACIENTE NUEVO	TRASLADO PERMANENTE	INGRESO INSTITUCIONAL	TRANSITORIO	Total
HSBA		1*			1
UC					
SAN ISIDRO					
RONDIZZONI					
Total		1			1
Total General	14	3			1

* Cambio de HD a PD

Traslado de pacientes intrared de hemodiálisis del SSMC en mayo 2015

Sin traslados intrared en HD

Movimiento de pacientes intrared del SSMC por peritoneodiálisis en mayo del 2015

Movimiento de pacientes		Diálisis de Destino PD
		HCSBA
Diálisis de Origen HD	Rondizzoni	1

Traslados anulados en mayo 2015

Centro	Cantidad	Motivo
CHACABUCO	2	Egreso: Problemas de financiamiento en el traslado y cambio de domicilio , posteriormente lo anula ya que le solucionaron el problema.
ALFADIAL	2	Ingreso: Paciente fallece en el HEC. Traslado intrared: Se iba a cambiar de domicilio a E. Central, posteriormente lo anulan.
RONDIZZONI	1	Intrared: Paciente conocido, sufre dolores en la conexión, calambres permanentes, mucha tramitación y rotación de enfermeras, se rechaza traslado, debe resolverse en su centro.
SAN ANDRÉS	1	Intrared: Paciente informa mas de 2 horas en el traslado , fue rechazado por comisión por escasos de cupos en Maipú, posteriormente informan desde el centro que paciente se cambió de domicilio a la ruta 68.



Gracias